PROGNOZA ODDZIAŁYWANIA NA ŚRODOWISKO

DO PROJEKTU ZMIANY MIEJSCOWEGO PLANU ZAGOSPODAROWANIA PRZESTRZENNEGO WSI WIKNO, JABŁONKA, NATAĆ WIELKA, NATAĆ MAŁA GMINA NIDZICA

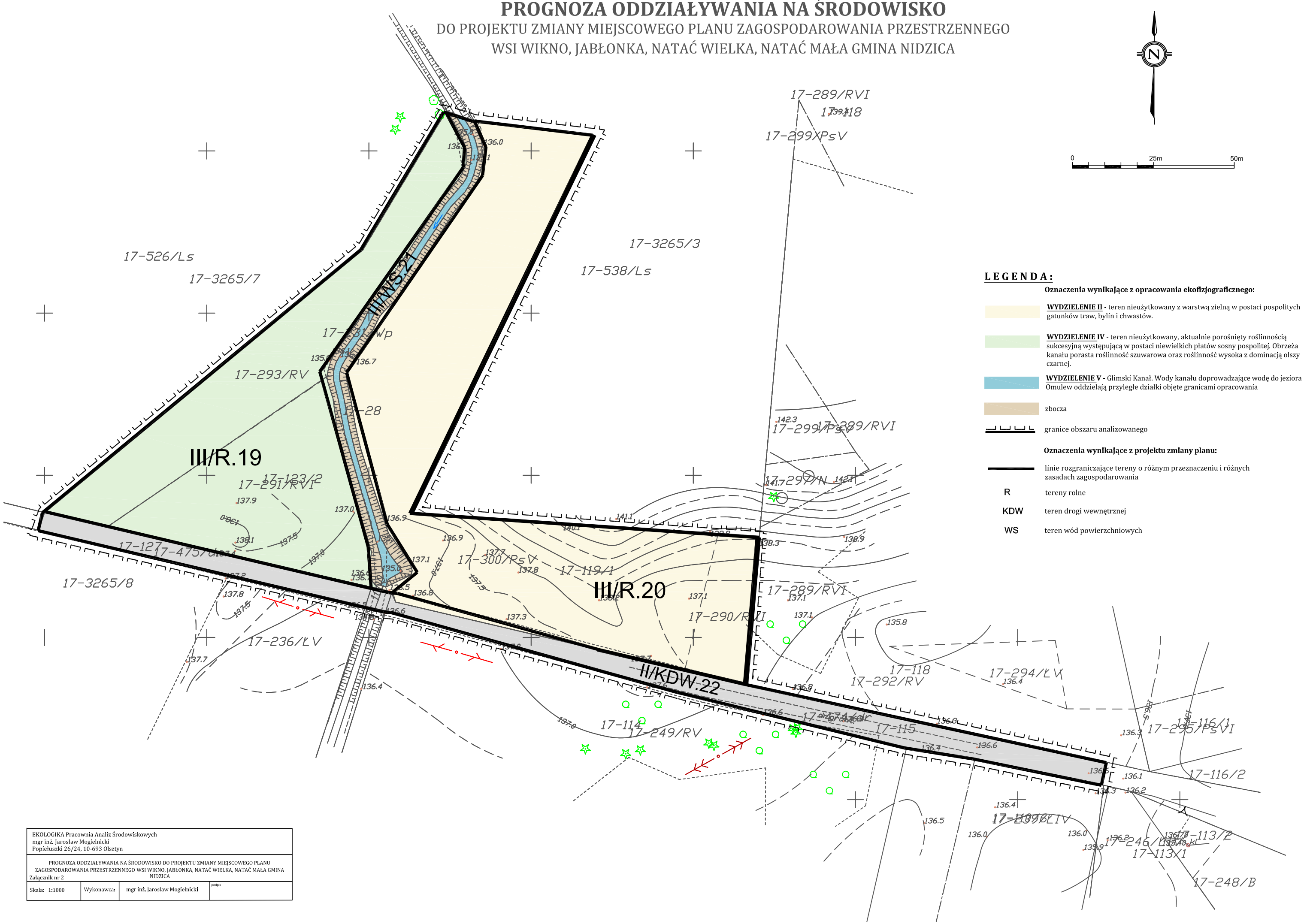

LEGENDA:

Oznaczenia wynikające z opracowania ekofizjograficznego:

WYDZIELENIE II - teren nieużytkowany z warstwą zielną w postaci pospolitych gatunków traw, bylin i chwastów.

WYDZIELENIE IV - teren nieużytkowany, aktualnie porośnięty roślinnością sukcesyjną występującą w postaci niewielkich płatów sosny pospolitej. Obrzeża kanału porasta roślinność szuwarowa oraz roślinność wysoka z dominacją olszy czarnej.

WYDZIELENIE V - Glimski Kanał. Wody kanału doprowadzające wodę do jeziora Omulew oddzielają przyległe działki objęte granicami opracowania

zbocza

granice obszaru analizowanego

Oznaczenia wynikające z projektu zmiany planu:

linie rozgraniczające tereny o różnym przeznaczeniu i różnych zasadach zagospodarowania

R — tereny rolne

KDW — teren drogi wewnętrznej

WS — teren wód powierzchniowych

EKOLOGIKA Pracownia Analiz Środowiskowych mgr inż. Jarosław Mogielnicki Popiełuszki 26/24, 10-693 Olsztyn			
PROGNOZA ODDZIAŁYWANIA NA ŚRODOWISKO DO PROJEKTU ZMIANY MIEJSCOWEGO PLANU ZAGOSPODAROWANIA PRZESTRZENNEGO WSI WIKNO, JABŁONKA, NATAĆ WIELKA, NATAĆ MAŁA GMINA NIDZICA Załącznik nr 2			
Skala: 1:1000	Wykonawca:	mgr inż. Jarosław Mogielnicki	podpis