RZUT II PIĘTRA
SKALA 1:100

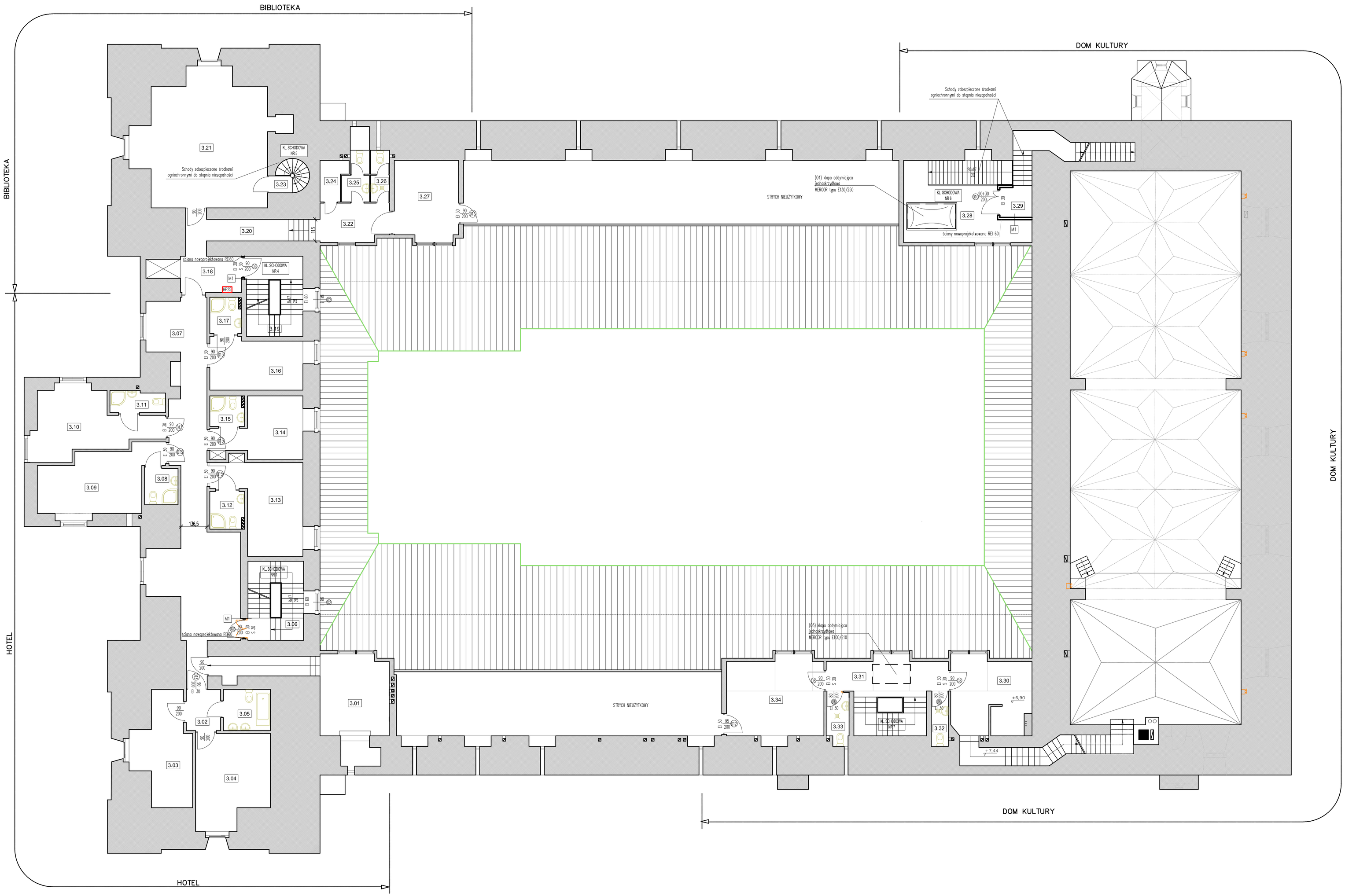

LEGENDA

- ELEMENTY BUDOWLANE PROJEKTOWANE–MATERIAŁ WG OPISU
- ELEMENTY BUDOWLANE ISTNIEJĄCE
- ELEMENTY BUDOWLANE DO WYBURZENIA–ZGODNIE Z PROJEKTEM KONSTRUKCYJNYM

N

M1	ściana działowa projektowana – o klasie odporności ogniowej REI 60
	2x12,5 mm Rigimetr typ A (GKB)
	wełna mineralna Isover Aku+Płyta gr. 7cm, na stelażu CW, UW75
	2x12,5 mm Rigimetr typ A (GKB)

ZESTAWIENIE POMIESZCZEŃ

NR	NAZWA POMIESZCZENIA	NR	NAZWA POMIESZCZENIA
3.01	pokój sprzątaczki	3.18	korytarz
3.02	przedpokój	3.19	klatka schodowa 4
3.03	pokój mieszkalny	3.20	korytarz
3.04	pokój mieszkalny	3.21	biblioteka
3.05	łazienka	3.22	korytarz
3.06	klatka schodowa 1	3.23	klatka schodowa 5
3.07	korytarz	3.24	pomieszczenie techniczne
3.08	łazienka	3.25	WC
3.09	pokój mieszkalny	3.26	WC
3.10	pokój mieszkalny	3.27	hall
3.11	łazienka	3.28	klatka schodowa 6
3.12	łazienka	3.29	klatka schodowa
3.13	pokój mieszkalny	3.30	pokój biurowy
3.14	pokój mieszkalny	3.31	klatka schodowa 7
3.15	łazienka	3.32	WC
3.16	pokój mieszkalny	3.33	WC
3.17	łazienka	3.34	pokój biurowy

grupaYANG
82-500 Kętrzyn, ul. Tuwatów 21/22 Polska tel/fax: +48 89 246 82 30 www.grupayang.pl e-mail: procowie@grupayang.pl
UIWB USŁUGI INŻYNIERSKIE W BUDOWNICTWIE SEBASTIAN SZAKIEL
87-100 Toruń, ul. Szczepna 1A Polska tel/fax: 695 583 787 e-mail: uiwb.zs@gmail.com

PRZEDMIOT:	"REMONT ZAMKU W NIDZICY", OBEJMUJĄCY WYKONANIE ZABEZPIECZEŃ PRZECIWPOŻAROWYCH BUDYNKU ZAMKU POŁOŻONEGO W NIDZICY
OBIEKT:	BUDYNEK ZAMEK W NIDZICY
ADRES OBIEKTU:	13-100 NIDZICA, UL. ZAMKOWA 2 dz. ewid. nr 6-15/10
INWESTOR:	GMINA NIDZICA 13-100 NIDZICA, UL. PLAC WOLNOŚCI 1

RODZAJ PROJEKTU:	NR ZLECENIA:	BRANŻA:
PROJEKT BUDOWLANY	–	ARCHITEKTURA

DATA:	FORMAT:	SKALA:	NR RYSUNKU:
PAŹDZIERNIK 2014	A-1	1:100	A-4

NAZWA RYSUNKU: RZUT II PIĘTRA

PROJEKTOWAŁ:	mgr inż. arch. Michał Jabłoński upr. nr PO/MK/175/2007	PODPIS:
SPRAWDZIŁ:	mgr inż. arch. Piotr Oldziej upr. nr PO/MK/107/05	PODPIS:
OPRACOWAŁ:	mgr inż. bud. Sebastian Szakiel upr. nr POM/0221/POOK/02, POM/0113/OWOK/09	PODPIS:

PROJEKT KONSORCYJNY: "3JM", "MUKA STUDIO", "UIWB"

Wszelkie prawa zastrzeżone. Powyższy rysunek jest własnością UIWB S.C. Przedmiotowe dzieło autorskie, rozpowszechnianie, kopiowanie w całości lub częściej bez zgody UIWB S.C. jest łamaniem Ustawy o prawie autorskim i prawach pokrewnych (Dz.U.nr 24, poz. 83 z ustawą.)