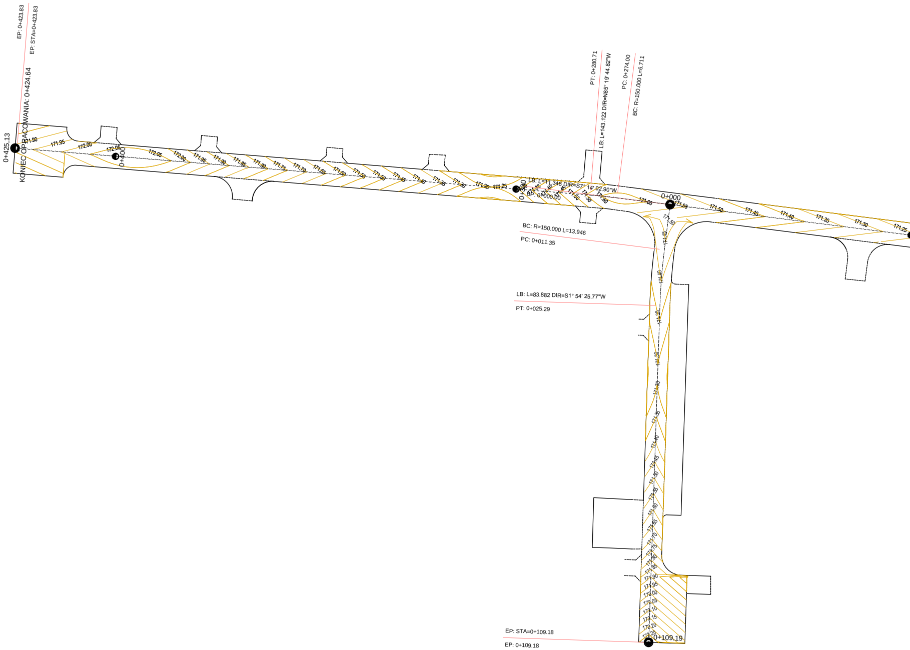
EP: 0+423.83
EP: STA=0+423.83
KONIEC OPRACOWANIA: 0+424.64
0+425,13
0+400
0+300
0+000
0+109,19
171.90
171.95
172.00
172.05
171.85
171.80
171.75
171.70
171.65
171.60
171.55
171.50
171.45
171.40
171.35
171.30
171.25
PT: 0+280.71
LB: L=143.122 DIR=N85° 19' 44.82"W
PC: 0+274.00
BC: R=150.000 L=6.711
LB: L=11.348 DIR=S7° 14' 02.90"W
BP: 0+000.00
BC: R=150.000 L=13.946
PC: 0+011.35
LB: L=83.882 DIR=S1° 54' 25.77"W
PT: 0+025.29
172.10
172.15
172.20
172.25
EP: STA=0+109.18
EP: 0+109.18

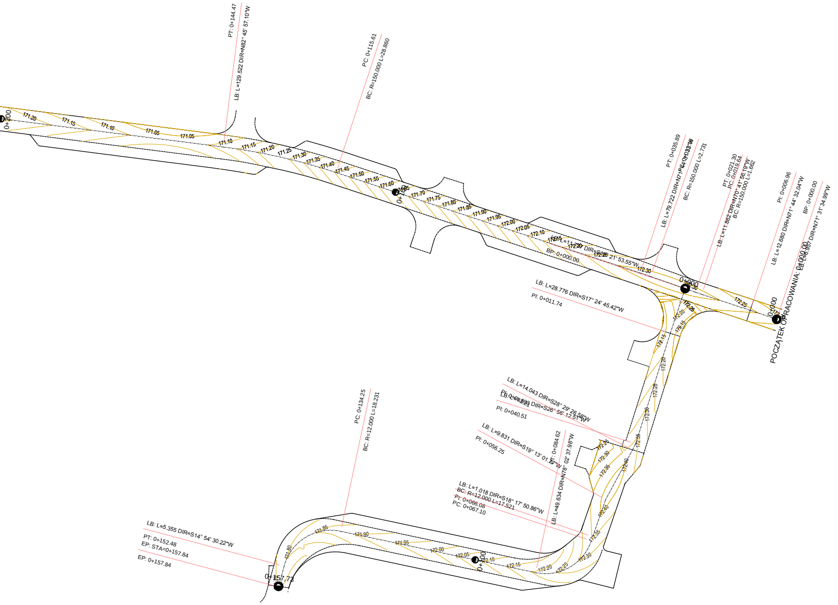
PT: 0+144.47
LB: L=129.522 DIR=N82° 45' 57.10"W
PC: 0+115.61
BC: R=150.000 L=28.860
PT: 0+035.89
LB: L=79.722 DIR=N71°
BC: R=150.000 L=2.731
PT: 0+021.30
PC: 0+019.64
LB: L=11.862 DIR=N70° 41' 56.19"W
BC: R=150.000 L=1.662
PI: 0+006.96
LB: L=12.680 DIR=N71° 44' 32.04"W
BP: 0+000.00
DIR=N71° 31' 34.99"W
POCZĄTEK OPRACOWANIA: 0+000.00
BP: 0+000.00
21° 53.55"W
LB: L=28.776 DIR=S17° 24' 45.42"W
PI: 0+011.74
LB: L=14.043 DIR=S28° 29' 26.58"W
DIR=S26° 56' 12.51"W
PI: 0+040.51
LB: L=9.831 DIR=S19° 13' 01
PI: 0+056.25
PT: 0+084.62
LB: L=49.634 DIR=N78° 02' 37.98"W
LB: L=1.018 DIR=S18° 17' 50.86"W
BC: R=12.000 L=17.521
PI: 0+066.08
PC: 0+067.10
PC: 0+134.25
BC: R=12.000 L=18.231
LB: L=5.355 DIR=S14° 54' 30.22"W
PT: 0+152.48
EP: STA=0+157.84
EP: 0+157.84
0+200
0+100
0+000
0+157.73
0+100
171.20
171.15
171.10
171.05
171.05
171.10
171.15
171.20
171.25
171.30
171.35
171.40
171.45
171.50
171.55
171.60
171.65
171.70
171.75
171.80
171.85
171.90
171.95
172.00
172.05
172.10
172.15
172.20
172.25
172.30
172.25
172.25
172.20
172.15
172.15
172.20
172.20
172.25
172.30
172.35
172.40
172.35
172.30
172.25
172.15
172.40
172.35
172.30
172.25
172.20
172.15
172.10
172.05
172.00
171.95
171.90
171.85
171.80

Inwestor:

Gmina Nidzica
ul. Plac Wolności 1
13-100 Nidzica

Jednostka projektowa:

ARKAS-PROJEKT

"ARKAS-PROJEKT"
10-460 Olsztyn, ul. Piłsudskiego 75a bud. b
tel: (+089) 532 45 00 fax: (+089) 532 45 10

Numer sprawy: Tl. 7012.6.2014

Nazwa dokumentacji:
Budowa ulic: Ogrodowej i Osińskiego w Nidzicy
wraz z odwodnieniem i oświetleniem ulicznym

Tytuł rysunku: Plan warstwicowy

Branża: DROGOWA

Projektant: mgr inż. Arkadiusz Obidziński w specjalności drogowej WAM/0014/POOD/08 Podpis:

Opracował: inż. Szymon Rupa Podpis:

Sprawdzający: mgr inż. Krystian Obidziński w specjalności drogowej WAM/0096/POOD/09 Podpis:

Nr arch.:	Stadium:	Data:	Skala:	Nr rys.:
176-ARKAS/OLS/2014	PW	05.2015	1:500	7.0