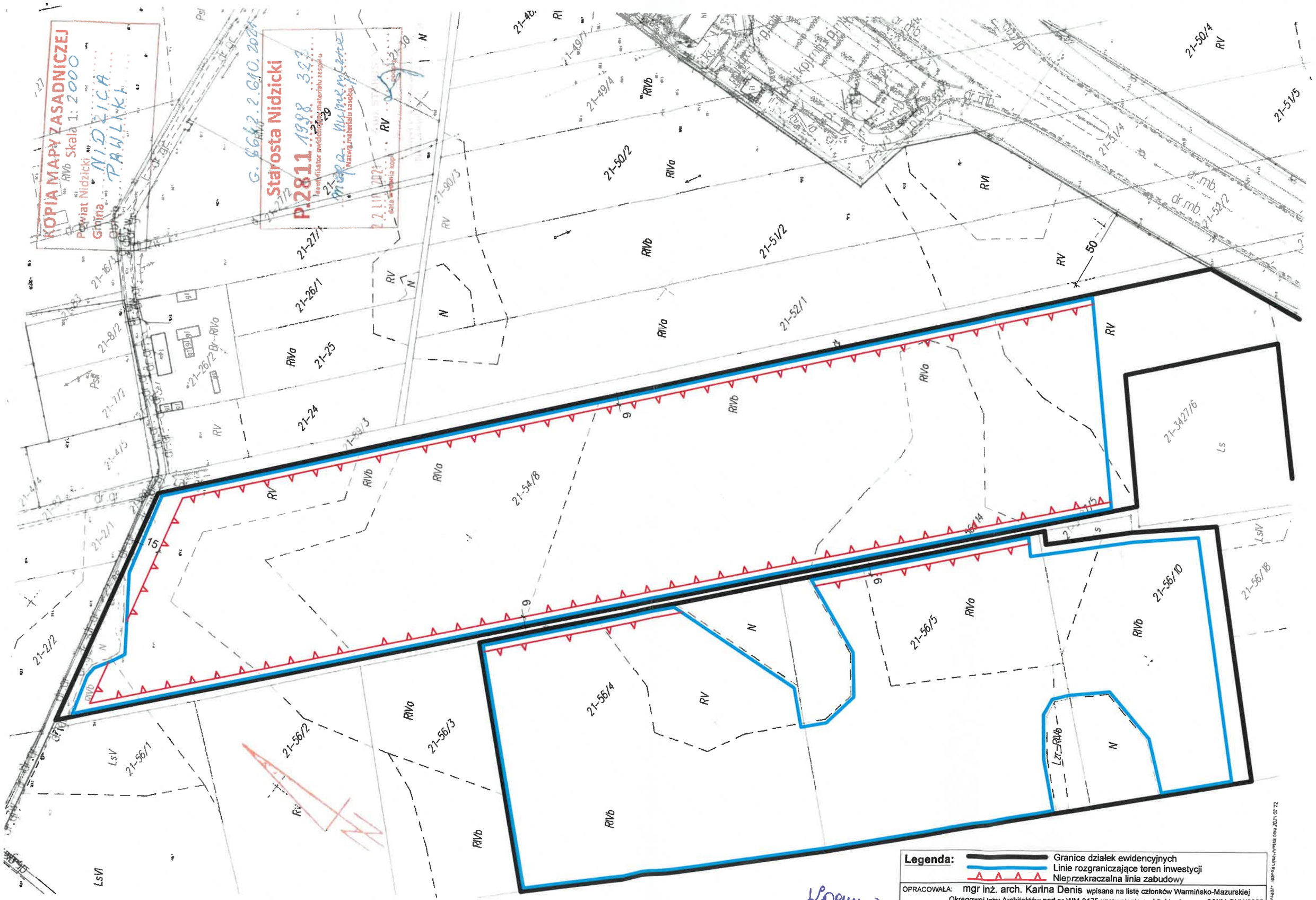

Legenda:
- Granice działek ewidencyjnych
- Linie rozgraniczające teren inwestycji
- Nieprzekraczalna linia zabudowy

OPRACOWAŁA: mgr inż. arch. Karina Denis wpisana na listę członków Warmińsko-Mazurskiej Okręgowej Izby Architektów pod nr WM-0175 uprawnienia architektoniczne nr 9/WM OKK/2006

ZAŁĄCZNIK NR 1 DO DECYZJI O WARUNKACH ZABUDOWY CZĘŚCI DZIAŁEK O NR EW. 54/8, 56/4, 56/5, 56/10 W OBRĘBIE PAWLIKI, GMINA NIDZICA

SKALA 1:2000