

**ZARZĄDZENIE NR 1432/2022**  
**BURMISTRZA NIDZICY**

z dnia 8 lipca 2022 r.

**zmieniające zarządzenie w sprawie założenia Gminnej Ewidencji Zabytków**

Na podstawie art. 7 ust. 1 pkt 9 i art. 30 ust. 1 ustawy z dnia 8 marca 1990r. o samorządzie gminnym (Dz. U. z 2022r., poz. 559 z późn. zm.), w związku z art. 22 ust. 4 ustawy z dnia 23 lipca 2003r. o ochronie zabytków i opiece nad zabytkami (Dz. U. z 2022r., poz. 840 z późn. zm.), Burmistrz Nidzicy zarządza, co następuje:

**§ 1.** Zmienia się Gminną Ewidencję Zabytków stanowiącą załącznik do zarządzenia nr 308/2015 Burmistrza Nidzicy z dnia 16 października 2015r. w sprawie założenia Gminnej Ewidencji Zabytków w ten sposób, że:

- 1) z kart adresowych wykreśla się kartę GEZ nr A4 stanowiska archeologicznego Gminy Nidzica AZP 30-59, st. II/8;
- 2) karty adresowe stanowisk archeologicznych Gminy Nidzica od nr 5 do nr 112 otrzymują numerację odpowiednio od nr 4 do nr 111;
- 3) kartę adresową GEZ nr A58 stanowiska archeologicznego Gminy Nidzica AZP 32-60, st. I/7 zastępuje się kartą adresową GEZ nr A58 stanowiącą załącznik nr 1 do niniejszego zarządzenia;
- 4) kartę adresową GEZ nr A59 stanowiska archeologicznego Gminy Nidzica AZP 32-61, st. II/4 zastępuje się kartą adresową GEZ nr A59 stanowiącą załącznik nr 2 do niniejszego zarządzenia;
- 5) kartę adresową GEZ nr 29 obiektu zabytkowego miasta Nidzica, ul. Limanowskiego, działka geod. nr 6-113 zastępuje się kartą adresową stanowiącą załącznik nr 3 do niniejszego zarządzenia.

**§ 2.** Zarządzenie wchodzi w życie z dniem podpisania.

Burmistrz Nidzicy

**Jacek Kosmala**

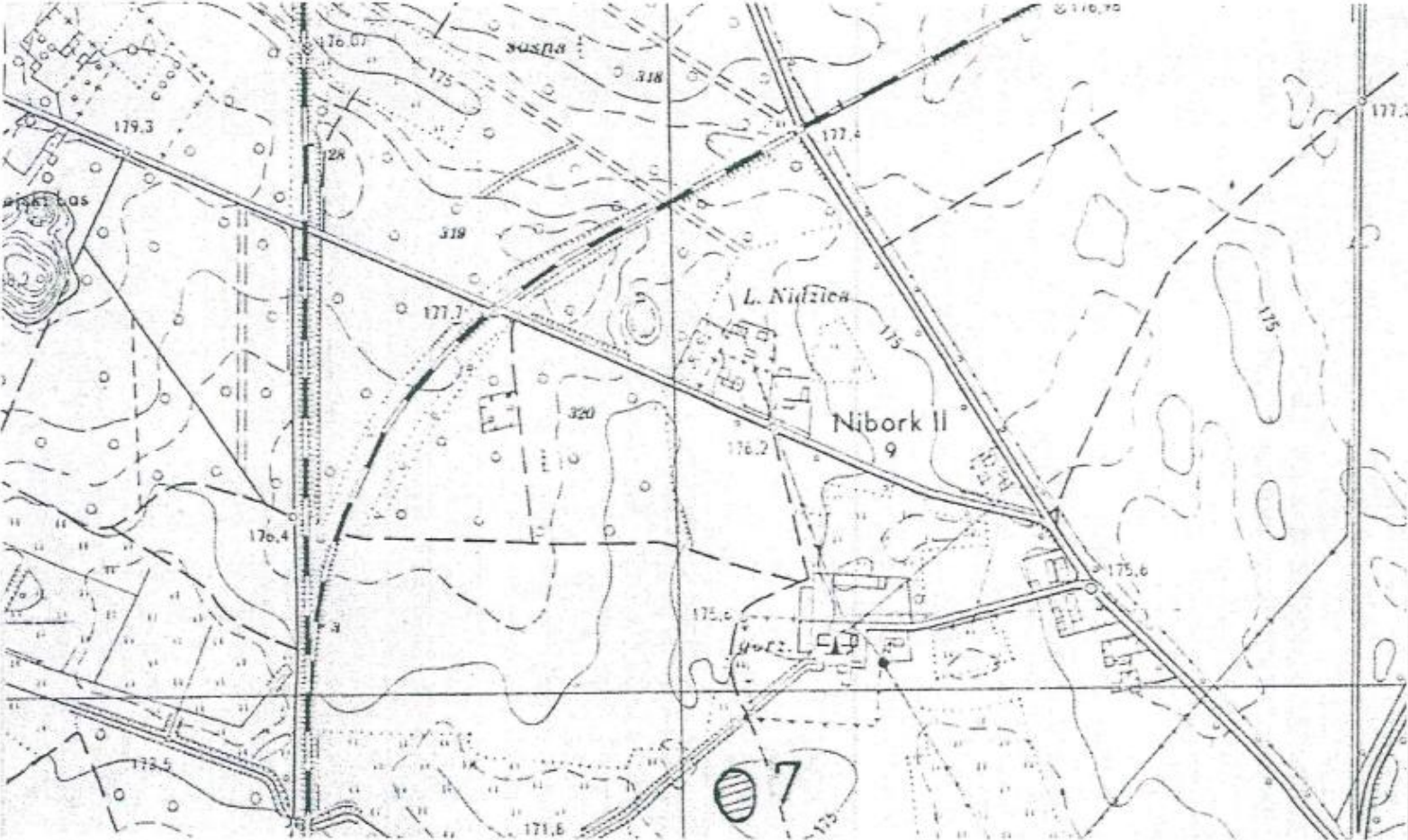
GEZ NR A58	<b>KARTA ADRESOWA GMINNEJ EWIDENCJI ZABYTKÓW</b>		3. Miejscowość: <b>NIBORK DRUGI</b>
1. Zabytek: osada		2. Czas powstania: nowożytność	4. Adres: AZP 32-60, st. I/7
8. Mapa z lokalizacją stanowiska archeologicznego: 			5. Przynależność administracyjna: województwo: warmińsko-mazurskie powiat: nidzicki gmina: Nidzica (gmina miejska)
			6. Formy ochrony: Rejestr zabytków: nie MPZP: nie
			7. Opracowanie karty (autor, data i podpis):

GEZ NR A59

## KARTA ADRESOWA GMINNEJ EWIDENCJI ZABYTKÓW

3. Miejscowość:

**NIBORK DRUGI**

1. Zabytek: osada

2. Czas powstania: nowożytność

8. Mapa z lokalizacją stanowiska archeologicznego:

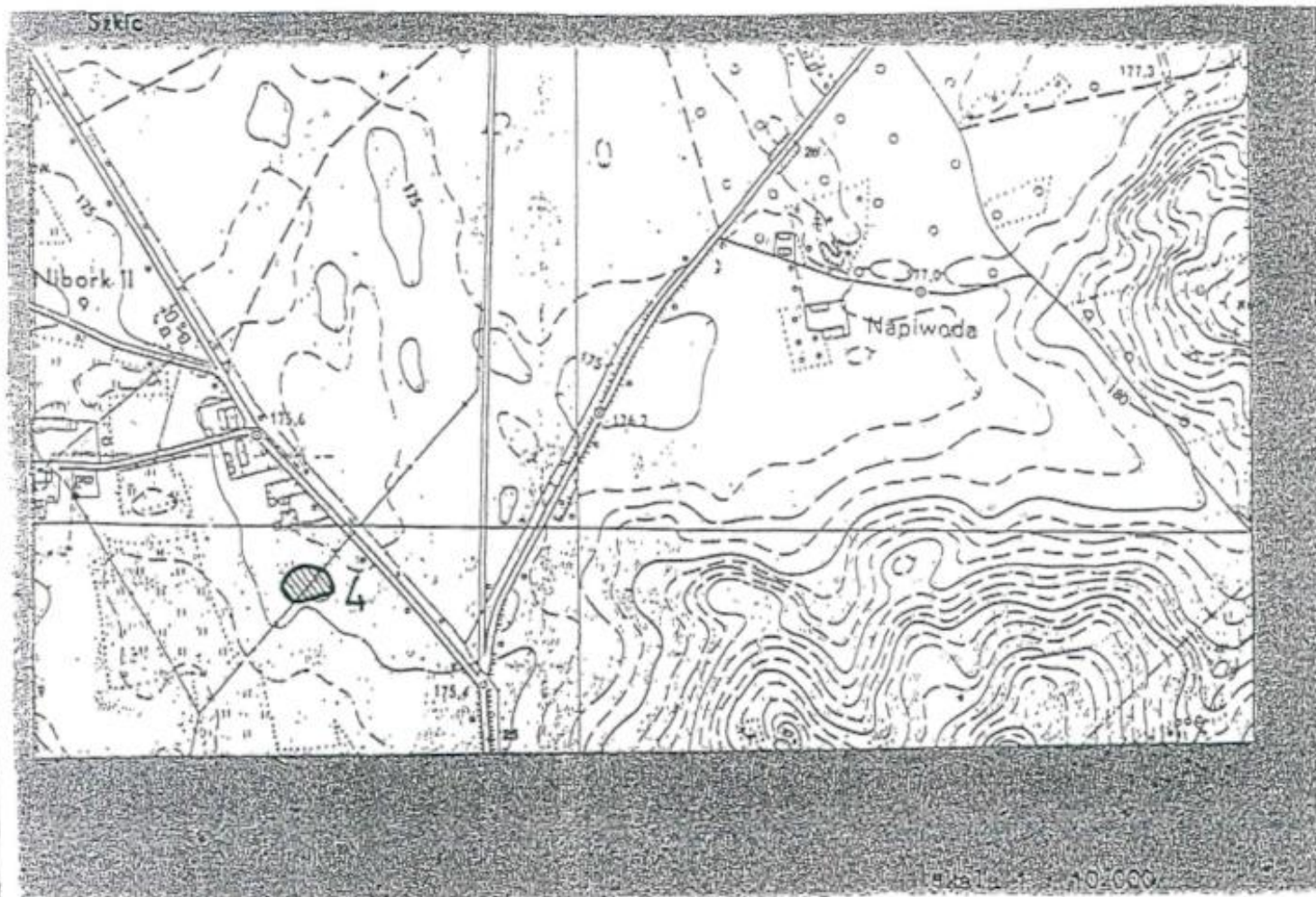

4. Adres: AZP 32-61, st. II/4

5. Przynależność administracyjna:

województwo: warmińsko-mazurskie

powiat: nidzicki

gmina: Nidzica (gmina miejska)

6. Formy ochrony:

Rejestr zabytków: nie

MPZP: nie



**GEZ NR 29**

**KARTA ADRESOWA GMINNEJ EWIDENCJI ZABYTKÓW**

3. Miejscowość:

**NIDZICA**

1. Zabytek: pozostałości gotyckich obwarowań miejskich, ob. budynek usługowy

2. Czas powstania: 1380 – 1390 r.

8. Fotografia z opisem wskazującym orientację:



Widok bryły obiektu z NW na SE

4. Adres: ul. Mickiewicza 2,  
działka geod. nr 6-17

5. Przynależność administracyjna:

województwo: warmińsko-mazurskie

powiat: nidzicki

gmina: Nidzica

6. Formy ochrony:

Rejestr zabytków: A-467 z  
30.12.1957 r.

MPZP:

7. Opracowanie karty (autor, data i  
podpis):

Dr hab. Maciej Karczewski, 15.06.2013 r.