

**UCHWAŁA NR LXVIII/876/2023
RADY MIEJSKIEJ W NIDZICY**

z dnia 30 marca 2023 r.

**w sprawie przystąpienia do sporządzenia zmiany Studium uwarunkowań i kierunków zagospodarowania
przestrzennego miasta i gminy Nidzica**

Na podstawie art.18 ust. 2 pkt 5 ustawy z dnia 8 marca 1990r. o samorządzie gminnym (Dz.U. z 2023 r. poz. 40) oraz art. 9 ust. 1 w związku z art. 27 ustawy z dnia 27 marca 2003 r. o planowaniu i zagospodarowaniu przestrzennym (Dz. U. z 2022 r. poz. 503 z późn. zm.), Rada Miejska w Nidzicy uchwala, co następuje:

§ 1. Przystępuje się do sporządzenia zmiany Studium uwarunkowań i kierunków zagospodarowania przestrzennego miasta i gminy Nidzica, uchwalonego uchwałą nr LIV/706/2022 Rady Miejskiej w Nidzicy z dnia 26 maja 2022 r., w zakresie:

- 1) aktualizacja ustaleń stosownie do obowiązujących przepisów, aktualizacja obszarów i terenów górniczych oraz terenów potencjalnego występowania złóż w obszarze wskazanym na załączniku graficznym nr 1 do niniejszej uchwały;
- 2) określenie możliwości zagospodarowania terenów działek w obszarze wskazanym na załączniku graficznym nr 2, 3, 4, 5, 6 i 7 do niniejszej uchwały.

§ 2. Wykonanie uchwały powierza się Burmistrzowi Nidzicy.

§ 3. Uchwała wchodzi w życie z dniem podjęcia.

Przewodniczący Rady
Miejskiej

Tadeusz Danielczyk

Załącznik graficzny nr 1 do Uchwały Nr LXVIII/26/2025 Rady Miejskiej w Nidzicy z dnia 20 marca 2025. Legenda: Granice terenu objętego załącznikiem.

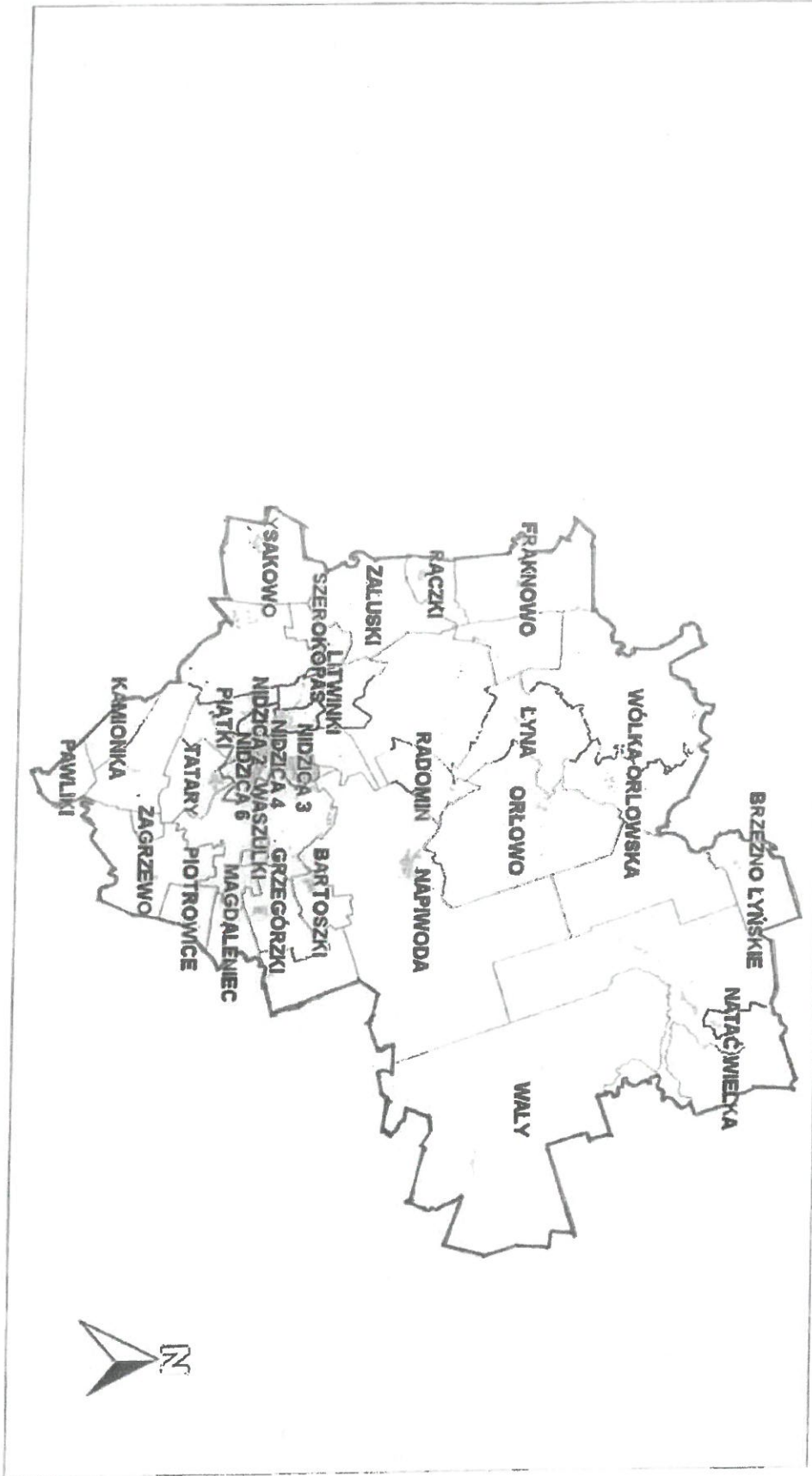

Skala: 1 : 200000

Załącznik graficzny nr 2 do Uchwały Nr LXVIII/836/2023 Rady Miejskiej w Nidzicy
z dnia 30. marca 2023 r. legenda granice terenu objętego zmianą.

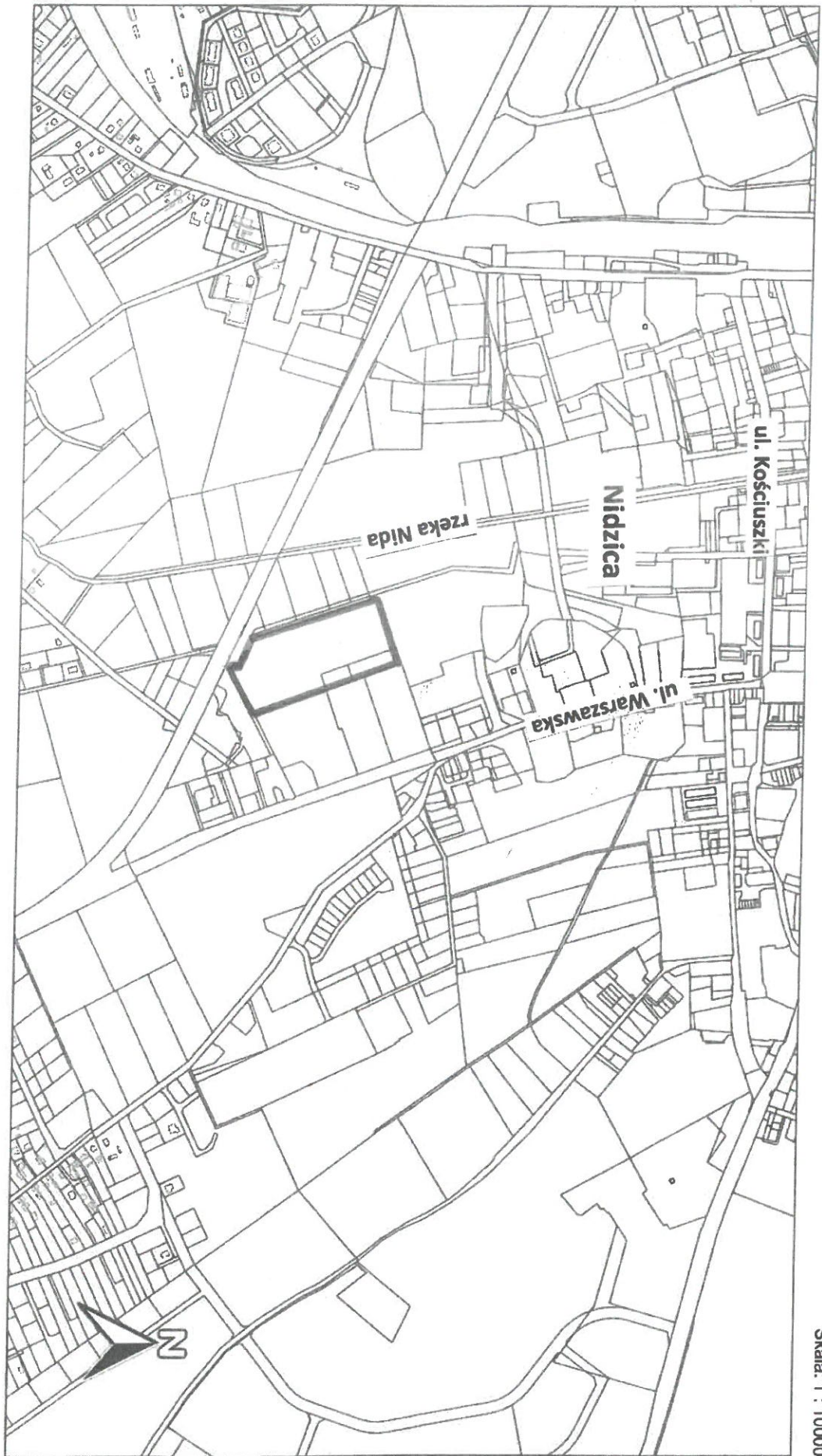

Skala: 1 : 10000

Załącznik graficzny nr 3 do Uchwały Nr LXVIII/816/2023 Rady Miejskiej w Nidzicy
z dnia 30 marca 2023 r. legenda — granice terenu objętego zmianą.

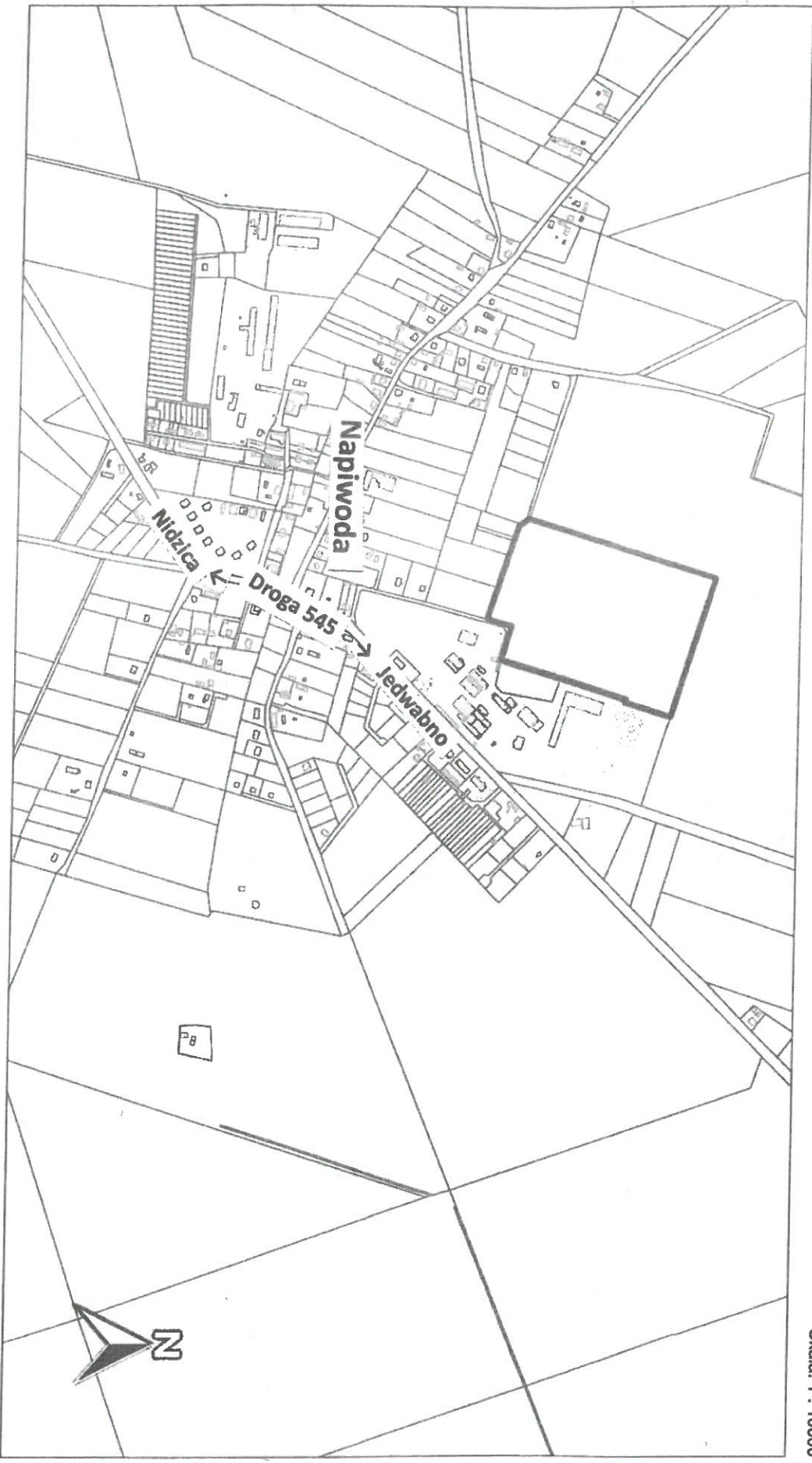

Skala: 1 : 10000

Załącznik graficzny nr 4 do Uchwały Nr LXVIII/676/2023 Rady Miejskiej w Nidzicy z dnia 30 marca 2023r. legenda granice terenu objętego zmianą.

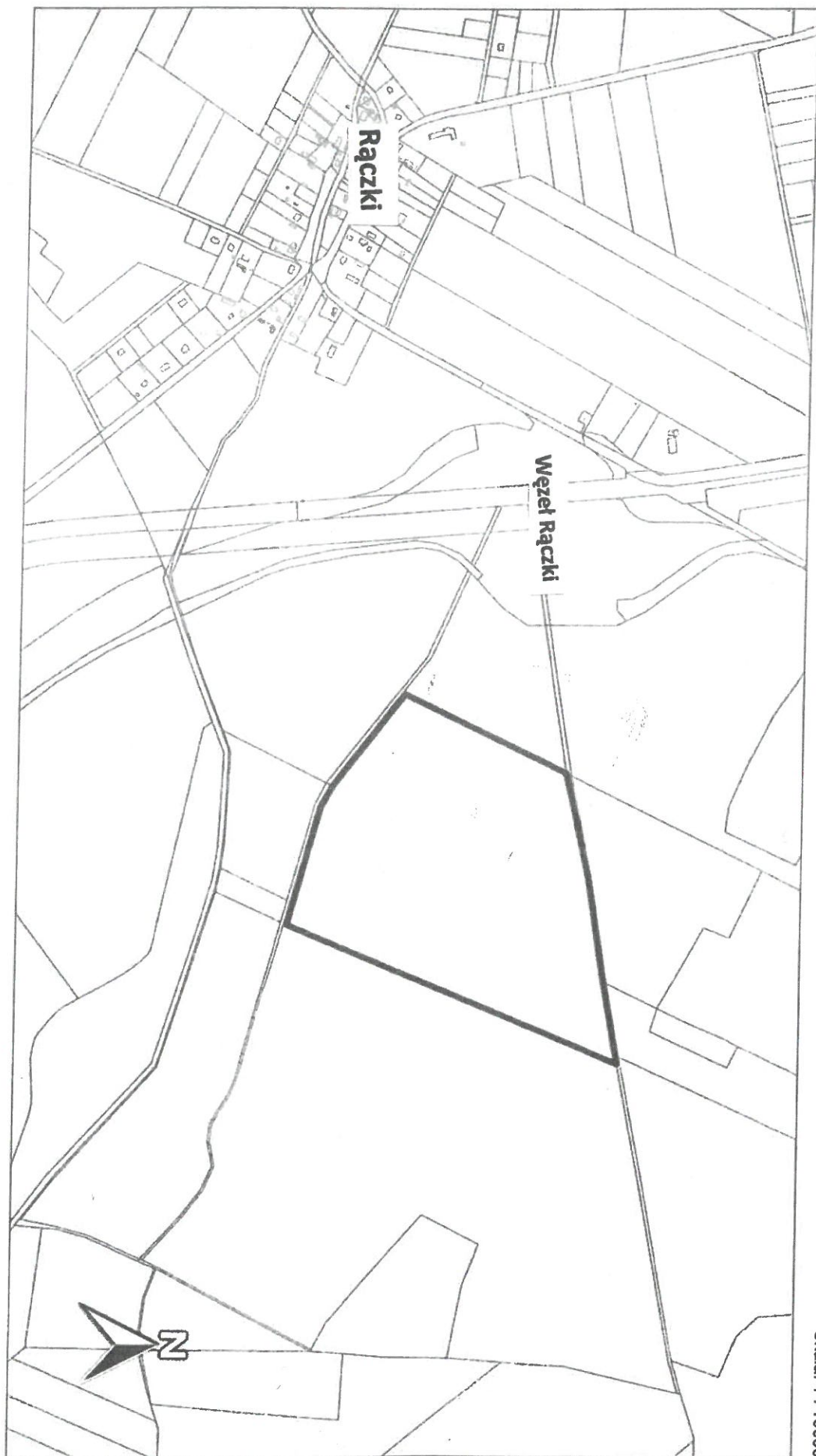

Skala: 1 : 10000

Załącznik graficzny nr 5 do Uchwały Nr LXVIII/876/1A023... Rady Miejskiej w Nidzicy
z dnia 30.09.2023 r. legenda — granice terenu objętego zmianą.

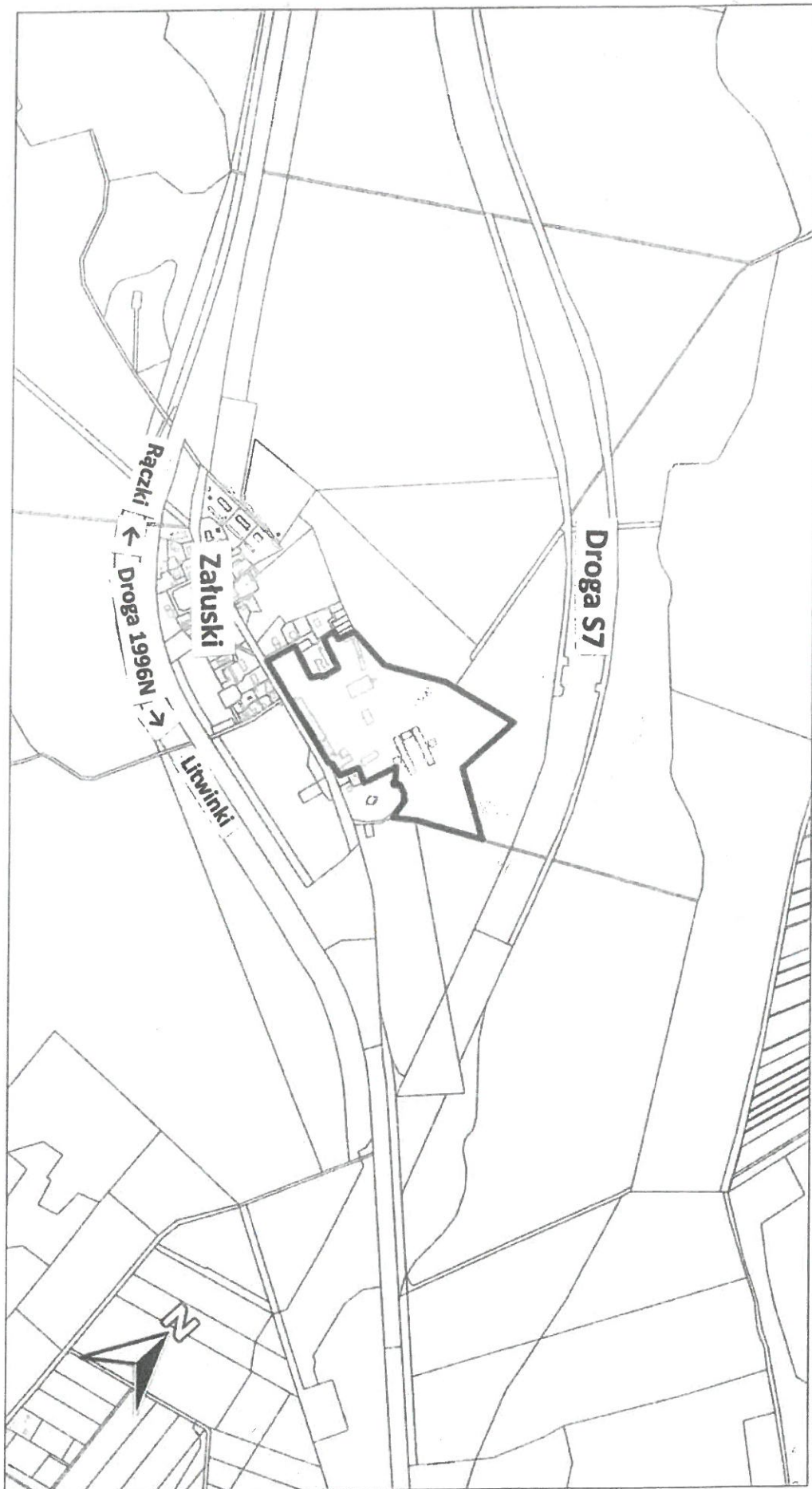

Skala: 1 : 10000

Załącznik graficzny nr 6 do Uchwały Nr LXVIII/376/2023 Rady Miejskiej w Nidzicy z dnia 30 marca 2023 r. legenda ----- granice terenu objętego zmianą.

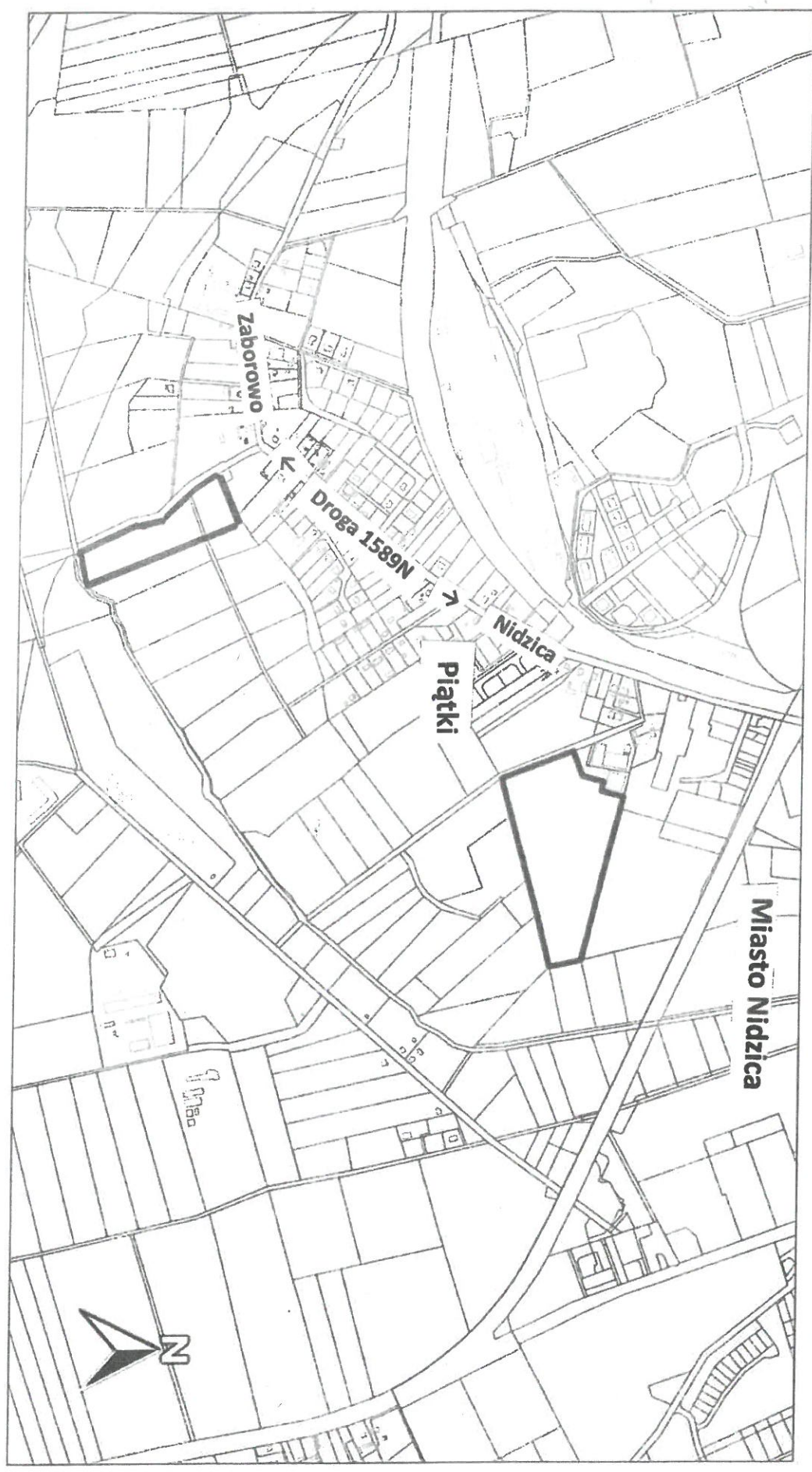

Skala: 1 : 10000

